

CENÍK

PVC
C-PVC

Lepené tlakové rozvody
pro chlazení, TUV a ST
PVC od 1/2" – do 14"
CPVC od 1/2" – do 4"

GRE

BOHEMIA®
Genova

VELKOOBCHOD
MALOOBCHOD

VODA • TOPENÍ • PLYN •
KANALIZACE • FILTRACE VODY •
PVC & C-PVC • KOUPELNY • 3D PROJEKTY

PVC

PVC trubka PN15



Kód	Rozměr	Cena
31005	1/2"	30,00
31007	3/4"	39,00
31010	1"	56,00
31011	5/4"	80,00
31012	6/4"	99,00

PVC trubka SCH40



Kód	Rozměr	Cena
310057	1/2"	36,00
310077	3/4"	47,00
310107	1"	69,00
310117	5/4"	98,00
70011	6/4"	110,00
70021	2"	147,00
310257	2 1/2"	327,00
70031	3"	337,00
70041	4"	465,00
70051	5"	1360,00
70061	6"	1400,00
70081	8"	1800,00

Potrubi PN15 se používá převážně na svody kondenzátu.

PVC Nátrubek-spojka



Kód	Rozměr	Cena
30105	1/2"	6,00
30107	3/4"	8,00
30110	1"	15,00
30114	5/4"	20,00
30115	6/4"	21,00
30120	2"	33,00
30190	2 1/2"	74,00
30130	3"	110,00
30140	4"	160,00
30195	5"	458,00
30160	6"	525,00
30180	8"	935,00
30191	10"	2080,00
30192	12"	3590,00

tvarovka 5" barva tmavě šedá

PVC Koleno 90°



Kód	Rozměr	Cena
30705	1/2"	7,00
30707	3/4"	9,00
30710	1"	17,00
30714	5/4"	31,00
30715	6/4"	33,00
30720	2"	52,00
30790	2 1/2"	156,00
30730	3"	187,00
30740	4"	335,00
30750	5"	1024,00
30760	6"	1100,00
30780	8"	2734,00
30791	10"	4680,00
30792	12"	7240,00

tvarovka 5" barva tmavě šedá

PVC Koleno 45°



Kód	Rozměr	Cena
30605	1/2"	15,00
30607	3/4"	24,00
30610	1"	28,00
30614	5/4"	40,00
30615	6/4"	50,00
30620	2"	65,00
30690	2 1/2"	170,00
30630	3"	260,00
30640	4"	450,00
2.30.140	5"	1050,00
30660	6"	1110,00
30680	8"	2640,00
30691	10"	3944,00
30692	12"	6040,00

tvarovka 5" barva tmavě šedá

PVC Koleno nalepovací
vnitřní / vnější 90°

Kód	Rozměr	Cena
32905	1/2"	23,00
32907	3/4"	29,00
32910	1"	53,00
32914	5/4"	62,00
32915	6/4"	70,00
32920	2"	135,00

PVC

PVC Koleno nalepovací
se závitem vnějším M 90°

Kód	Rozměr	Cena
32805	1/2"	19,00
32807	3/4"	23,00
32810	1"	39,00
32814	5/4"	45,00
32815	6/4"	55,00
32820	2"	135,00



PVC Koleno 90° k nalepení - závit F



Kód	Rozměr	Cena
33905	1/2"	12,00
33907	3/4"	15,00
33910	1"	27,00
33914	5/4"	39,00
33915	6/4"	44,00
33920	2"	113,00

PVC závitový přechod plastový F



Kód	Rozměr	Cena
30305	1/2"	11,00
30307	3/4"	13,00
30310	1"	16,00
30314	5/4"	24,00
30315	6/4"	26,00
30320	2"	35,00

PVC závitový přechod
s kovovou výztuží F

Kód	Rozměr	Cena
324021	1/2"	62,00
324031	3/4"	72,00
324046	1"	94,00
324056	5/4"	112,00
324066	6/4"	129,00
324071	2"	194,00
324081	2 1/2"	353,00

PVC závitový přechod plastový M



Kód	Rozměr	Cena
30405	1/2"	8,00
30407	3/4"	9,00
30410	1"	17,00
30414	5/4"	20,00
30415	6/4"	27,00
30420	2"	36,00
30490	2 1/2"	106,00
30430	3"	150,00
30440	4"	200,00

PVC T-kus k nalepení

Kód	Rozměr	Cena
31405	1/2"	12,00
31407	3/4"	13,00
31410	1"	25,00
31414	5/4"	39,00
31415	6/4"	48,00
31420	2"	70,00
31450	2 1/2"	220,00
31430	3"	290,00
31440	4"	507,00
314555	5"	1700,00
31446	6"	1704,00
31480	8"	4020,00
31448	10"	11503,00
31449	12"	15380,00

tvarovka 5" barva tmavě šedá

PVC T-kus Redukovaný



Kód	Rozměr	Cena
31471	3/4"-1/2"	22,00
31475	1"-1/2"	27,00
31477	1"-3/4"	27,00
31490	5/4"-1/2"	40,00
31491	5/4"-3/4"	40,00
31474	5/4"-1"	40,00
31493	6/4"-1/2"	71,00
31494	6/4"-3/4"	71,00
31495	6/4"-1"	71,00
31419	6/4"-5/4"	71,00
31433	2"-1/2"	71,00
31434	2"-3/4"	71,00
31435	2"-1"	71,00
31436	2"-5/4"	71,00
31472	2"-6/4"	71,00
31437	3"-1"	305,00
31432	3"-5/4"	305,00
31315	3"-6/4"	305,00
31438	3"-2"	305,00
31442	4"-2"	507,00
31443	4"-3"	507,00
31463	6"-3"	1705,00
31464	6"-4"	1705,00
31484	8"-4"	2488,00
31486	8"-6"	4020,00
31496	10"-6"	10320,00
31498	10"-8"	10420,00
31991	12"-10"	15160,00

PVC



T závit S-S-F

Kód	Rozměr	Cena
31455	1/2"	15,00
314120	1-1/2"	38,00
314011	1x 3/4"	38,00



PVC Redukce k vlepení

Kód	Rozměr	Cena
30275	3/4"-1/2"	9,00
30215	1"-1/2"	17,00
30217	1"-3/4"	17,00
30245	5/4"-1/2"	23,00
30247	5/4"-3/4"	23,00
30240	5/4"-1"	23,00
30255	6/4"-1/2"	24,00
30257	6/4"-3/4"	24,00
30250	6/4"-1"	24,00
30254	6/4"-5/4"	24,00
30225	2"-1/2"	40,00
30227	2"-3/4"	40,00
30220	2"-1"	40,00
30224	2"-5/4"	40,00
30221	2"-6/4"	40,00
30292	2 1/2"-2"	76,00
30230	3"-1"	92,00
30234	3"-5/4"	92,00
30231	3"-6/4"	92,00
30232	3"-2"	92,00
30239	3"-2 1/2"	92,00
30242	4"-2"	211,00
30249	4"-2 1/2"	204,00
30243	4"-3"	211,00
302544	5"-4"	412,00
30262	6"-2"	506,00
30263	6"-3"	506,00
30264	6"-4"	506,00
302565	6"-5"	550,00
30284	8"-4"	1890,00
30285	8"-5"	1890,00
30286	8"-6"	1921,00
30295	10"-5"	3650,00
30296	10"-6"	3650,00
30298	10"-8"	3650,00
30299	12"-10"	5890,00



PVC Odbočka 45°

Kód	Rozměr	Cena
2.08.075	2 1/2"	475,00
2.06.090	3"	1185,00
2.06.110	4"	1540,00
2.08.140	5"	2780,00
2.06.160	6"	4250,00

PVC Redukce s vnitřním závitem F
s kovovou výztuží

Kód	Rozměr	Cena
34275	3/4"-1/2"	17,00
34215	1"-1/2"	18,00
34217	1"-3/4"	14,00



PVC Víčko-zátka

Kód	Rozměr	Cena
30155	1/2"	22,00
30157	3/4"	23,00
30158	1"	27,00
30159	5/4"	40,00
30151	6/4"	51,00
30152	2"	64,00
30153	3"	94,00
30150	2-1/2"	110,00
30154	4"	213,00
3.55.140	5"	798,00
30156	6"	520,00
301588	8"	1250,00

tvarovka 5" barva tmavě šedá

Hrdlo přechodové - přechod
z DIN na ASTM

Kód	Rozměr	Cena
VDL3.94.020	d1 20 x d2 1/2"	22,00
VDL3.94.025	d1 25 x d2 3/4"	22,00
VDL3.94.032	d1 32 x d2 1"	24,00
VDL3.94.040	d1 40 x d2 5/4"	36,00
VDL3.94.050	d1 50 x d2 6/4"	46,00
VDL3.94.063	d1 63 x d2 2"	68,00
VDL3.94.090	d1 90 x d2 3"	220,00
VDL3.94.110	d1 110 x d2 4"	299,00

PVC



Zátka s vnějším M závitem

Kód	Rozměr	Cena
31805	1/2" M	24,00
31807	3/4" M	28,00
31810	1" M	36,00
31814	5/4" M	50,00
31815	6/4" M	55,00
31820	2" M	68,00



Spaflex - flexibilní hadice bílá ASTM (na vlepení do tvarovek)

Kód	Rozměr	Cena
31005SPA	1/2"	25,00
31006SPA	3/4"	36,00
31010SPA	1"	63,00
31011SPA	5/4"	99,00
31012SPAUSA	6/4"	110,00
31022SPAUSA	2"	130,00

PVC Křížení V

Kód	Rozměr	Cena
35905	1/2"	55,00
35907	3/4"	62,00



PVC Křížení S

Kód	Rozměr	Cena
35915	1/2"	55,00
35917	3/4"	61,00



Závitový přech. z 1/2" M na 1/2" F závit. „navrtávací pas“

Kód	Rozměr	Cena
30405MF	1/2"-1/2"	55,00



PVC-Mosaz. Závitový vnější přechod M (svěrný)

Kód	Rozměr	Cena
30405M	1/2"	50,00
30407M	3/4"	70,00



PVC-Mosaz. Závitový vnitřní přechod F (svěrný)

Kód	Rozměr	Cena
30305F	1/2"	55,00
30307F	3/4"	75,00



LD-828

PVC Kulový uzávěr plastový

Kód	Rozměr	Cena
37305T	1/2"	105,00
37307T	3/4"	120,00
37310T	1"	160,00
37314T	5/4"	220,00
37315T	6/4"	380,00
37320T	2"	470,00
37390T	2 1/2"	1140,00
37330T	3"	1850,00
37340T	4"	4600,00

PVC Kulový ventl se šroubením ASTM



Kód	Rozměr	Cena
373805	1/2"	120,00
373807	3/4"	140,00
373810	1"	150,00
373814	5/4"	240,00
373815	6/4"	400,00
373820	2"	495,00
373890	2 1/2"	678,00
373830	3"	1600,00
373840	4"	2450,00

PVC Uzavírací ventil - oboustranné šroubení, modrá páka, HDPE SEAT-Genuine EPDM O-rings-ANSI Socket-D., šedé



LD-868

Kód	Rozměr	Cena
373805T	1/2"	144,00
373807T	3/4"	190,00
373810T	1"	345,00
373814T	1-1/4"	415,00
373815T	1-1/2"	432,00
373820T	2"	520,00



LD-869

PVC Uzavírací ventil s jednostranným šroubením EPDM O-rings-ANSI Socket-White

Kód	Rozměr	Cena
373905T	1/2"	110,00
373907T	3/4"	150,00
373910T	1"	166,00
373914T	1-1/4"	365,00
373915T	1-1/2"	400,00
373920T	2"	499,00



LD-810

Sací koš se zpětným ventilem PVC – EPDM – „O“ kroužek, vnitřní závit F

Kód	Rozměr	Cena
LD810-1	1"	120,00
LD810-6/4	6/4"	260,00
LD810-2	2"	320,00



LD-869

PVC Uzavírací ventil s jednostranným šroubením EPDM O-rings-ANSI Socket-White

Kód	Rozměr	Cena
373990T	2-1/2"	1 595,00
373930T	3"	2 050,00



LD-814

Sací koš se zpětným ventilem – napojení na hadici

Kód	Rozměr	Cena
LD-814-1	1"	140,00
LD-814-5/4	1-1/4"	210,00



LD-290

Kovová páka + nerez tělo PVC – kulový ventil

Kód	Rozměr	Cena
473305	1/2"	132,00
473307	3/4"	149,00
473310	1"	186,00
473314	5/4"	339,00
473315	6/4"	375,00
473320	2"	495,00



LD-820

PVC šroubení - rozebíratelný spoj, EPDM O-ring-ANSI Socket-White

Kód	Rozměr	Cena
37205T	1/2"	91,00
37207T	3/4"	94,00
37210T	1"	102,00
37214T	1-1/4"	178,00
37215T	1-1/2"	277,00
37220T	2"	380,00
37290T	2-1/2"	405,00
37230T	3"	590,00
37240T	4"	630,00
37260T	6"	2 720,00



LD-868

PVC uzavírací ventil s oboustranným šroubením, červená páka, PTFE SEAT-Genuine EPDM O-rings-ANSI Socket-D., šedé

Kód	Rozměr	Cena
373890T	2-1/2"	2 184,00
373830T	3"	2 979,00
373840T	4"	4 635,00



LD-822D

Otočná příruba komplet – lem – šedá rozteč EU – DIN, JS norma lepení na rozměr USA/ASTM

Kód	Rozměr	Cena
380420T	2"	384,00
380490T	2-1/2"	500,00
380430T	3"	540,00
380440T	4"	680,00



LD-812

PVC zpětná klapka EPDM s pružinami šroubení oboustranné

Kód	Rozměr	Cena
LD-812-1/2	1/2"	190,00
LD-812-3/4	3/4"	210,00
LD-812-1	1"	320,00
LD-812-5/4	5/4"	520,00
LD-812-6/4	1-1/2"	530,00



PVC Uzávěr motýl mezipřírubový

Kód	Rozměr	Cena
6.70.075	2 1/2"	2775,00
6.70.090	3"	2920,00
6.70.110	4"	3136,00
6.70.140	5"	3785,00
6.70.160	6"	4109,00
6.70.225	8"	7548,00



PVC Příruba otočná k nalepení USA

Kód	Rozměr	Cena
380405	1/2"	348,00
380407	3/4"	356,00
380410	1"	399,00
380414	5/4"	400,00
380415	6/4"	404,00
380420	2"	510,00
380490	2 1/2"	735,00
380430	3"	640,00
380440	4"	680,00
380460	6"	1200,00
380480	8"	1800,00
380495	10"	2400,00
380499	12"	5100,00

SCH. 80 PVC redukční T-kus - ASTM
D2467 - šedé

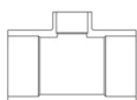

LD-526
(LD-883R)

Kód	Rozměr	Cena
41471	3/4"-1/2"	30,00
41475	1"-1/2"	43,00
41477	1"-3/4"	43,00
41490	1-1/4"x1/2"	116,00
41491	1-1/4"x3/4"	116,00
41474	1-1/4"x1"	116,00
41493	1-1/2"x1/2"	116,00
41494	1-1/2"x3/4"	116,00
41495	1-1/2"x1"	116,00
41419	1-1/2"x1-1/4"	136,00
41433	2"x1/2"	149,00
41434	2"x3/4"	149,00
41435	2"x1"	149,00
41436	2"x1-1/4"	167,00
41472	2"x1-1/2"	149,00
41498	2-1/2"x1-1/2"	260,00
41499	2-1/2"x2"	260,00
41239	3"x1-1/2"	353,00
41438	3"x2"	353,00
41439	3"x2-1/2"	371,00
41442	4"x2"	651,00
41449	4"x2-1/2"	756,00
41442	4"x3"	711,00

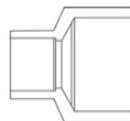

LD-526
(LD-883R)

SCH. 80 PVC Hrdlová redukce - ASTM
D2467 - šedé

Kód	Rozměr	Cena
46275	3/4"-1/2"	22,00
46215	1"x1/2"	36,00
46217	1"x3/4"	36,00
46245	1-1/4"x1/2"	87,00
46247	1-1/4"x3/4"	87,00
46240	1-1/4"x1"	87,00
46255	1-1/2"x1/2"	87,00
46257	1-1/2"x3/4"	87,00
46250	1-1/2"x1"	87,00
46254	1-1/2"x1-1/4"	99,00
46225	2"x1/2"	119,00
46227	2"x3/4"	119,00
46220	2"x1"	119,00
46224	2"x1-1/4"	133,00
46221	2"x1-1/2"	119,00
46291	2-1/2"x1-1/2"	178,00
46292	2-1/2"x2"	178,00
46230	3"x1"	297,00
46239	3"x1-1/2"	297,00
46232	3"x2"	297,00
46239	3"x2-1/2"	339,00
46242	4"x2"	490,00
46249	4"x2-1/2"	559,00
46243	4"x3"	559,00

SCH. 80 PVC hrdlo - ASTM
D2467 - šedé

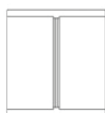

LD-531
(LD-886)

Kód	Rozměr	Cena
40105	1/2"	10,00
40107	3/4"	16,00
40110	1"	27,00
40114	1-1/4"	46,00
40115	1-1/2"	49,00
40120	2"	66,00
40190	2-1/2"	156,00
40130	3"	183,00
40140	4"	299,00

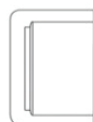

LD-541
(LD-887)

SCH. 80 PVC zátka - ASTM
D2467 - šedé

Kód	Rozměr	Cena
40155	1/2"	11,00
40157	3/4"	19,00
40158	1"	33,00
40159	1-1/4"	57,00
40151	1-1/2"	66,00
40152	2"	83,00
40150	2-1/2"	212,00
40153	3"	254,00
40154	4"	406,00

SCH. 80 PVC hrdlo - ASTM D2467 - čiré



Kód	Rozměr	Cena
59107	3/4"	24,00
59110	1"	42,00
59114	1-1/4"	71,00
59115	1-1/2"	77,00
59120	2"	106,00

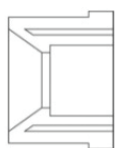

LD-556
(LD-886B)

SCH.80 PVC redukce vnitřní x vnější
lepení - ASTM D2467 - šedé

Kód	Rozměr	Cena
40275	3/4"-1/2"	10,00
40215	1"x1/2"	20,00
40217	1"x3/4"	20,00
40245	1-1/4"x1/2"	39,00
40247	1-1/4"x3/4"	39,00
40240	1-1/4"x1"	39,00
40255	1-1/2"x1/2"	47,00
40257	1-1/2"x3/4"	47,00
40250	1-1/2"x1"	47,00
40254	1-1/2"x1-1/4"	51,00
40225	2"x1/2"	78,00
40227	2"x3/4"	78,00
40220	2"x1"	78,00
40224	2"x1-1/4"	89,00
40221	2"x1-1/2"	78,00
40291	2-1/2"x1-1/2"	149,00
40292	2-1/2"x2"	149,00
40230	3"x1"	237,00
40231	3"x1-1/2"	237,00
40232	3"x2"	237,00
40239	3"x2-1/2"	254,00
40241	4"x1"	416,00
40244	4"x1-1/4"	445,00
40245	4x1-1/2"	416,00
40242	4"x2"	416,00
40249	4"x2-1/2"	445,00
40243	4"x3"	416,00

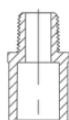

LD-561
(LD-836FSxMT)

SCH. 80 PVC přechod vnější M x NPT
závit - šedé

Kód	Rozměr	Cena
40405	1/2"	12,00
40407	3/4"	20,00
40410	1"	33,00
40414	1-1/4"	56,00
40415	1-1/2"	64,00
40420	2"	98,00
40490	2-1/2"	220,00
40430	3"	270,00
40440	4"	399,00

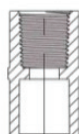

LD-571
(LD-836FSxFT)

SCH. 80 PVC přechod vnitřní F závit -
šedé

Kód	Rozměr	Cena
40305	1/2"	14,00
40307	3/4"	25,00
40310	1"	40,00
40314	1-1/4"	70,00
40315	1-1/2"	79,00
40320	2"	120,00
40390	2-1/2"	272,00
40330	3"	335,00
40340	4"	490,00



LD-559

SCH. 80 PVC redukce závitová M x BSP
(F)-ASTM D2467 - šedé

Kód	Rozměr	Cena
442551	1/2"x1/4"	19,00

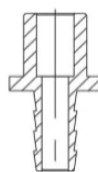

LD-623
(LD-836HxMS)

PVC hadičník - šedé

Kód	Rozměr	Cena
49105	1/2"	18,00
49107	3/4"	27,00
49110	1"	35,00
49114	1-1/4"	79,00
49115	1-1/2"	79,00
49120	2"	114,00

PVC

LD-501
(LD-882)

SCH 80 – koleno 90° - šedé

Kód	Rozměr	Cena
47705	1/2"	11,00
47707	3/4"	19,00
47710	1"	32,00
47714	1-1/4"	57,00
47715	1-1/2"	61,00
47720	2"	83,00
47790	2-1/2"	194,00
47730	3"	229,00
47740	4"	372,00

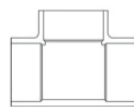
LD-521
(LD-883)

SCH. 80 PVC T-kus ASTM D2467 - šedé

Kód	Rozměr	Cena
41405	1/2"	15,00
41407	3/4"	27,00
41410	1"	46,00
41414	1-1/4"	80,00
41415	1-1/2"	86,00
41420	2"	116,00
41490	2-1/2"	273,00
41430	3"	320,00
41440	4"	525,00

SCH. 80 PVC koleno 90° - ASTM D2467
- čiré

LD-501

Kód	Rozměr	Cena
57707	3/4"	29,00
57710	1"	50,00
57714	1-1/4"	90,00
57715	1-1/2"	96,00
57720	2"	131,00

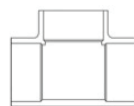

SCH. 80 PVC T-kus ASTM D2467 - čiré

Kód	Rozměr	Cena
52705	1/2"	44,00
52707	3/4"	59,00
52710	1"	92,00
52714	1-1/4"	160,00
52715	1-1/2"	175,00
52720	2"	245,00

SCH. 80 PVC koleno 45° - ASTM
D2467 - šedéLD-511
(LD-881)

Kód	Rozměr	Cena
47605	1/2"	12,00
47607	3/4"	20,00
47610	1"	36,00
47614	1-1/4"	63,00
47615	1-1/2"	67,00
47620	2"	92,00
47690	2-1/2"	212,00
47630	3"	252,00
47640	4"	409,00

Rozměry potrubí PVC

Rozměr	Tlak v PN	Min. síla stěny	Průměr vnitřní	Rozměr vnější
cale	PN	mm	mm	mm
1/2	16	1,7	17,94	21,34
1/2	20	2,1	17,14	21,34
3/4	16	1,9	22,87	26,67
3/4	20	2,5	21,67	26,67
1	16	2,2	29,00	33,40
1	20	3,1	27,20	33,40
1 1/4	16	2,7	36,76	42,16
1 1/2	16	3,1	42,06	48,26
2	16	3,9	52,52	60,32
2 1/2	16	5,16	62,70	73,02
3	16	5,5	77,90	88,90
4	16	6	102,30	114,3
5	12,5	6,55	128,20	141,3
6	12,5	7,11	153,22	168,28
8	12,5	8,18	202,72	220,32
10	12,5	10,5	252,00	273,00
12	12,5	12,2	299,40	323,80

Rozměry a moment síly dotažení PVC a C-PVC přírub USA

Rozměr potrubí	Počet šroubů	Moment síly dotažení [Nm]	Osová rozteč přírub PVC a CPVC US-METRIX
1/2"	4	13,56 - 20,33	59
3/4"	4	13,56 - 20,33	69
1"	4	13,56 - 20,33	79
1 1/4"	4	13,56 - 20,33	88
1 1/2"	4	13,56 - 20,33	98
2"	4	27,12 - 40,67	118
2 1/2"	4	27,12 - 40,67	138
3"	4	27,12 - 40,67	152
4"	8	27,12 - 40,67	190
5"	8	27,12 - 40,67	216
6"	8	44,74 - 67,80	241
8"	8	44,74 - 67,80	297

PVC - trubky a tvarovky jsou určeny na rozvody studené vody s teplotou nepřesahující 50°C.

U potrubí C-PVC by neměla teplota vody překročit 95°C. Rozvody z PVC a C-PVC nelze použít na rozvody stlačeného vzduchu.

V rozvodech studené vody se používají závitové plastové přechody, které se doporučují utěšňovat teflonovou páskou. U rozvodů teplé vody je potřeba v případě přechodu na jiné rozvody použít mosazné přechody plast-kov v průměru 1/2"-2". U vyšších průměrů je potřeba použít příruby.

Další informace lze získat z katalogu C-PVC & PVC nebo z www.genovaboheemia.cz.

C-PVC

C-PVC Trubka CTS



Kód	Rozměr	Cena
50005	1/2"	43,00
50007	3/4"	73,00
50010	1"	140,00
50011	5/4"	209,00
50012	6/4"	288,00
50022	2"	492,00

C-PVC Trubka SCH40

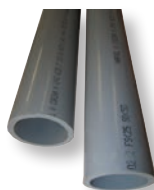

Kód	Rozměr	Cena
80045	2 1/2"	636,00
80043	3"	889,00
80044	4"	1200,00

C-PVC Závit. přechod plastový vnitřní M



Kód	Rozměr	Cena
50405	1/2"	12,00
50407	3/4"	15,00
50410	1"	74,00
50414	5/4"	100,00
50415	6/4"	135,00
50420	2"	200,00

Použití plast. závitů jen na plast. závitě

C-PVC Závit. přechod plastový vnitřní F



Kód	Rozměr	Cena
50305	1/2"	30,00
50307	3/4"	45,00
50310	1"	50,00

Použití plast. závitů jen na plast. závitě

C-PVC Nátrubek – spoj.
Tlaková řada CTS

Kód	Rozměr	Cena
50105	1/2"	9,00
50175	3/4"-1/2"	9,00
50107	3/4"	9,00
50110	1"	40,00
50114	5/4"	50,00
50115	6/4"	75,00
50120	2"	138,00

C-PVC Nátrubek – spoj.
Tlaková řada SCH80

Kód	Rozměr	Cena
80120	2"	300,00
80190	2 1/2"	345,00
80130	3"	378,00
80140	4"	620,00

C-PVC T-kus reduk.



Kód	Rozměr	Cena
51473	3/4"-1/2"	23,00
51475	1"-1/2"	113,00
51477	1"-3/4"	113,00

C-PVC T-kus
tlaková řada CTS

Kód	Rozměr	Cena
51405	1/2"	9,00
51407	3/4"	19,00
51410	1"	99,00
51414	5/4"	145,00
51415	6/4"	180,00
51420	2"	290,00

C-PVC T-kus
Tlaková řada SCH80

Kód	Rozměr	Cena
81420	2"	295,00
81450	2 1/2"	720,00
81430	3"	720,00
81440	4"	1350,00

C-PVC



C-PVC Koleno 90°
tlaková řada CTS

Kód	Rozměr	Cena
50705	1/2"	6,00
50707	3/4"	15,00
50710	1"	48,00
50714	5/4"	80,00
50715	6/4"	125,00
50720	2"	200,00



C-PVC Koleno 45°
tlaková řada CTS

Kód	Rozměr	Cena
50605	1/2"	11,00
50607	3/4"	17,00
50610	1"	45,00
50614	5/4"	82,00
50615	6/4"	135,00
50620	2"	280,00



C-PVC Koleno 90°
Tlaková řada SCH80

Kód	Rozměr	Cena
80720	2"	320,00
80790	2 1/2"	450,00
80730	3"	490,00
80740	4"	930,00



C-PVC Koleno 45°
Tlaková řada SCH80

Kód	Rozměr	Cena
80620	2"	240,00
80690	2 1/2"	470,00
80630	3"	599,00
80640	4"	835,00



C-PVC Závit. přechod
mosaz vnější M (svěrný)

Kód	Rozměr	Cena
50465mk	1/2"	65,00
50467mk	3/4"	84,00
55710m	1"	200,00
55714m	5/4"	444,00
55715m	6/4"	608,00
55720m	2"	883,00



C-PVC Závit. přechod
mosaz vnitřní F (svěrný)

Kód	Rozměr	Cena
50465fk	1/2"	78,00
50467fk	3/4"	82,00
55710f	1"	192,00
55714f	5/4"	420,00
55715f	6/4"	548,00
55720f	2"	842,00



C-PVC Redukce

Kód	Rozměr	Cena
50275	3/4"-1/2"	10,00
50215	1"-1/2"	30,00
50217	1"-3/4"	30,00
50245	5/4"-1/2"	50,00
50247	5/4"-3/4"	50,00
50240	5/4"-1"	50,00
50255	6/4"-1/2"	70,00
50257	6/4"-3/4"	70,00
50250	6/4"-1"	70,00
50254	6/4"-5/4"	70,00
50225	2"-1/2"	140,00
50227	2"-3/4"	140,00
50220	2"-1"	140,00
50224	2"-5/4"	140,00
50221	2"-6/4"	140,00

C-PVC Redukce

Kód	Rozměr	Cena
80221	2"-6/4"	245,00
80292	2 1/2"-2"	300,00
80232	3"-2"	500,00
80239	3"-2 1/2"	500,00
80242	4"-2"	700,00
80243	4"-3"	700,00

C-PVC



C-PVC Kulový uzávěr

Kód	Rozměr	Cena
57305	1/2"	180,00
57307	3/4"	250,00
57310	1"	380,00
57314	5/4"	500,00
57315	6/4"	650,00
57320	2"	950,00



C-PVC red.CTS-IPS

Kód	Rozměr	Cena
55305	1/2"	32,00
55307	3/4"	33,00
55310	1"	70,00
55314	5/4"	108,00
55315	6/4"	149,00
55320	2"	319,00

Přechod mezi tlakovou řadou CTS a SCH80 nebo PVC a C-PVC



C-PVC Koleny 90° vnější vnitřní

Kód	Rozměr	Cena
52905	1/2"	9,00
52907	3/4"	16,00



C-PVC Křížení V

Kód	Rozměr	Cena
55905	1/2"	54,00
55907	3/4"	84,00



C-PVC Víčko

Kód	Rozměr	Cena
50155	1/2"	9,00
50157	3/4"	11,00
50158	1"	28,00
50159	5/4"	38,00
50151	6/4"	85,00
50152	2"	106,00



C-PVC Křížení S

Kód	Rozměr	Cena
50915	1/2"	65,00
50917	3/4"	90,00



C-PVC Víčko

Kód	Rozměr	Cena
80150	2 1/2"	350,00
80153	3"	415,00
80154	4"	495,00



Nástěnka mosaz závitová FxF Myjava

Kód	Rozměr	Cena
MNA001	1/2"	68,00
MNA002	3/4"	136,00



C-PVC Šroubení

Kód	Rozměr	Cena
53021	1/2"	90,00
53026	3/4"	114,00



Montážní lišta nástěnek mosaz závitových FxF s připojením na trubky

Kód	Rozměr	Cena
55205	1/2"	220,00



C-PVC Kulový uzávěr se šroubením

Kód	Rozměr	Cena
87320	2"	2783,00
87390	2 1/2"	4445,00
87330	3"	5392,00
87340	4"	7934,00



C-PVC Příruba otočná k nalepení

Kód	Rozměr	Cena
880420	2"	580,00
880490	2 1/2"	928,00
880430	3"	1300,00
880440	4"	1600,00

Rozměry potrubí C-PVC

Rozměr	Trvalý max. tlak při 23°C	Min. síla stěny	Průměr vnitřní	Průměr vnější
cale	kPa	mm	mm	mm
1/2	2760	1,73	12,40	15,86
3/4	2760	2,03	18,16	22,22
1	2760	2,59	23,38	28,56
1 1/4	2760	3,18	28,55	34,91
1 1/2	2760	3,76	33,74	41,26
2	2760	4,90	44,16	53,96
2 1/2	2860	7,01	58,98	73,00
3	2520	7,62	73,66	88,90
4	2180	8,56	97,18	114,3

Čas zasychání spojů u PVC

Tepolota při instalaci	Průměr lepeného potrubí	Průměrná doba schnutí	Testovat na tlak 10,5 atm/hod
15°C - 40°C	1/2" - 1 1/4"	15 minut	1 hodina
	1 1/2" - 3"	30 minut	2 hodiny
	4" - 6"	1 hodina	6 hodin
5°C - 15°C	1/2" - 1 1/4"	1 hodina	2 hodiny
	1 1/2" - 3"	2 hodiny	4 hodiny
	4" - 6"	4 hodiny	12 hodin

Čas zasychání spojů pro C-PVC je dvojnásobný než u PVC.

PVC - trubky a tvarovky jsou určeny na rozvody studené vody s teplotou nepřesahující 50°C.

U potrubí C-PVC by neměla teplota vody překročit 95°C. Rozvody z PVC a C-PVC nelze použít na rozvody stlačeného vzduchu.

V rozvodech studené vody se používají závitové plastové přechody, které se doporučují utěšňovat teflonovou páskou. U rozvodů teplé vody je potřeba v případě přechodu na jiné rozvody použít mosazné přechody plast-kov v průměru 1/2"-2". U vyšších průměrů je potřeba použít příruby.

Další informace lze získat z katalogu C-PVC & PVC nebo z www.genovaboheemia.cz.

LEPIDLA

Arrow 1104RB
PVC Cement - transparentní
rychleschnoucí



Kód	Rozměr	Cena
17010	118ml	110,00
17011	234ml	220,00
17015	473ml	380,00
17020	946ml	710,00

Arrow 1122 flex
PVC Cement - transparentní
rychleschnoucí



Kód	Rozměr	Cena
18010	118ml	110,00
18011	234ml	220,00
18015	473ml	380,00
18020	946ml	705,00

Arrow 1132 pool
PVC Cement - modrý
velmi rychleschnoucí do 6"



Kód	Rozměr	Cena
16011	234ml	230,00
16015	473ml	370,00
16020	946ml	705,00

Arrow 901
PVC-CPVC čistič - transparentní



Kód	Rozměr	Cena
14010A	118ml	110,00
14011A	234ml	220,00
14015A	473ml	420,00
14020A	946ml	720,00

Griffon Čistič pro PVC, CPVC, ABS



Kód	Rozměr	Cena
14010	125ml	118,00
14011	250ml	230,00
14015	500ml	450,00
14020	1000ml	750,00

Griffon PVC GEL



Kód	Rozměr	Cena
14910GELPVC	125ml	110,00
14911GELPVC	250ml	139,00
14915GELPVC	500ml	275,00
14920GELPVC	1000ml	540,00

Griffon UNI 100-GT
pro dimenze a100 mm



Kód	Rozměr	Cena
14920500GT	1000ml	530,00

Griffon WDF-05 – PVC – SPAFLEX



Kód	Rozměr	Cena
14911WDF05	250ml	225,00
14915WDF05	500ml	390,00

Griffon HT-120 pro PVC – CPVC



Kód	Rozměr	Cena
15010HT120	125ml	126,00
15011HT120	250ml	240,00
15015HT120	500ml	480,00

Universální cement lepidlo PVC – CPVC



Kód	Obsah	Cena
15010	118ml	120,00
15011	235ml	205,00
15015	478ml	395,00
15020	946ml	805,00

Prodejce:

PVC
C-PVC

Lepené tlakové rozvody
pro chlazení, TUV a ST
PVC od 1/2" – do 14"
CPVC od 1/2" – do 4"

GENOVA

BOHEMIA®
Genova

GENOVA BOHEMIA, s.r.o.,
Václavská 573, 252 42 Vestec u Prahy,
tel.: +420 244 911 288, fax: +420 244 912 344
www.genovaboheemia.cz,
info@genovaboheemia.cz